

FICHA No: 546		SECRETARIA DE PLANEACION DISTRITAL (SPD) INVENTARIO BIC / DECRETO 606 DEL AÑO 2001 DIRECCION DE PATRIMONIO Y RENOVACION URBANA CONTRATO DE CONSULTORIA No.126/2010	CARLOS HUGO GARZON YEPES Arquitecto – Magister en Estudio y Restauración de Monumentos Arquitectónicos Carrera 7 No 17 – 01 Of. 919. Bogotá - Colombia Tel: 334 58 24 / 622 56 58 - Cel: 310 310 68 38 E-MAIL: carloshgarzonarquitectos@gmail.com	
Chip Catastral AAA0091PKFZ				

1. IDENTIFICACION	BARRIO: CHAPINERO	CODIGO FICHA: 008213-031-62
--------------------------	--------------------------	------------------------------------

NOMBRE DEL BIEN:	clasificacion arquitectonica:	Arquitectura Habitacional, Vivienda urbana unifamiliar
-------------------------	-------------------------------	--

OTROS NOMBRES	
----------------------	--

MODALIDAD:	Inmueble de Interés Cultural (IIC) <input checked="" type="checkbox"/>	Sector de Interés Cultural (SIC) <input type="checkbox"/>
-------------------	--	---

APLICACIÓN:	Inmueble de Interés Cultural (IIC) <input checked="" type="checkbox"/>	Sector de Interés Cultural (SIC) <input type="checkbox"/>	Sector antiguo(SA) <input type="checkbox"/>	Sector de Desarrollo Individual(SDI) <input type="checkbox"/>
--------------------	--	---	---	---

CATEGORÍA:	Dec. 606/2001: Conservación tipológica (CT) <input type="checkbox"/>	Conservación Integral (CI) <input checked="" type="checkbox"/>	Monumentos conmemorativos y artísticos (MCA) <input type="checkbox"/>	Restitución parcial (RP) <input type="checkbox"/>	Restitución total (RT) <input type="checkbox"/>
-------------------	--	--	---	---	---

DECLARATORIA:	Tiene Declaratoria como BIC? <input checked="" type="checkbox"/>	Acto Administrativo de la Declaratoria: <input checked="" type="checkbox"/>	Declaratorias Anteriores: <input type="checkbox"/>
----------------------	--	---	--

DECLARATORIA:	Distrital	Normativa:	Decreto 606 de 2010
----------------------	-----------	------------	---------------------

2. LOCALIZACIÓN	ON (Numero Licencia de Construcción): LC-3591
------------------------	--

Departamento:	Cundinamarca	Municipio:	Bogota	Dirección antigua:	Cra 7 No.57-67	Dirección actual:	Av. Cra 7 No. 57-67
---------------	--------------	------------	--------	--------------------	----------------	-------------------	---------------------

Localidad:	Chapinero	No. Localidad:	2	UPZ:	Pardo Rubio	No. UPZ:	90
------------	-----------	----------------	---	------	-------------	----------	----

Barrio:	CHAPINERO	Cod. Barrio:	8213	Coordenadas: X=	101721257,00	Y=	105283,8	Pln. Urbanístico:	4 de 4
---------	-----------	--------------	------	-----------------	--------------	----	----------	-------------------	--------

Decreto / Plancha No.	468-20/11/2006	No. MANZANA:	31	No. PREDIO:	62	Ced. CATASTRAL:	57 7 55	Mat. INMOBILIARIA:	050C0003023
-----------------------	----------------	--------------	----	-------------	----	-----------------	---------	--------------------	-------------

PLANO DE LOCALIZACIÓN	TRAMA URBANA	FOTOGRAFÍA (Contexto/Predio)
------------------------------	---------------------	-------------------------------------

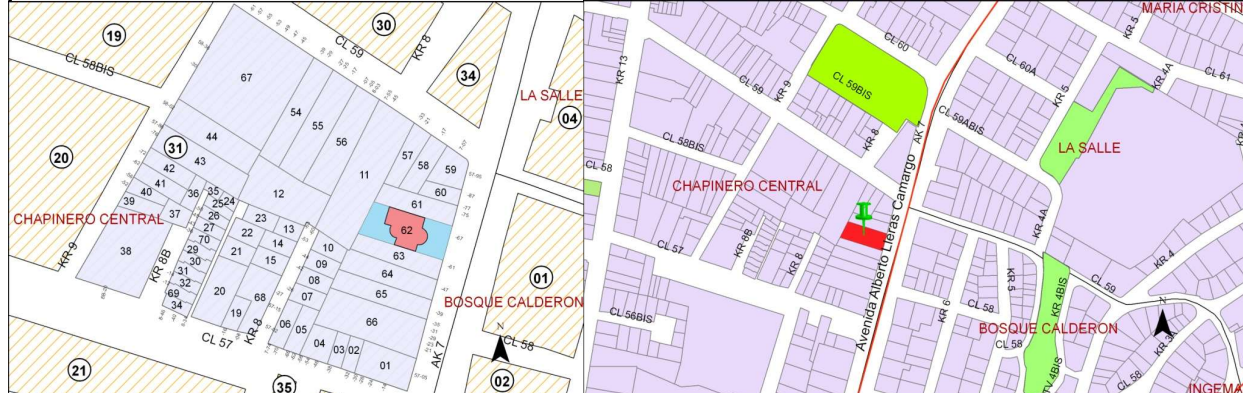

3. ORIGEN

FECHA:	15/07/1948	SIGLO:	XX	FUNDADOR:	JORGE E. LLINAS OLARTE	CLASIFICACION TIPOL.:	TRANSICION
---------------	------------	---------------	----	------------------	------------------------	------------------------------	------------

DISEÑADOR:		CONSTRUCTOR:	NOGUERA, SANTANDER Y CIA LTDA	USO ORIGINAL:	HABITACIONAL
-------------------	--	---------------------	-------------------------------	----------------------	--------------

RESEÑA HISTÓRICA: CONSTRUIR UNA EDIFICACION. Chapinero Central, construido en la primera mitad del siglo XX, formado por la construcción de edificaciones individuales de predios, que conservan una unidad formal significativa y representativa del desarrollo histórico de la ciudad, destinados principalmente para vivienda de clase alta. Su desarrollo se realizó sobre los terrenos de haciendas y quintas que poco a poco se fueron urbanizando.

4. OCUPACIÓN ACTUAL

TIPO DE OCUPACION:	Propiedad Pública: <input type="checkbox"/>	Propiedad Privada: <input checked="" type="checkbox"/>	Poseción:	Tenencia:	Otro:	Cual?
---------------------------	---	--	-----------	-----------	-------	-------

DATOS PROPIETARIO:	Nombre o Razón Social:	SEGUROS DE VIDA DEL ESTADO S.A	Tipo Doc.:	NIT	No. Documento:	8600091744
---------------------------	------------------------	--------------------------------	------------	-----	----------------	------------

DATOS OCUPANTE:	Nombre o Razón Social:	SEGUROS DE VIDA DEL ESTADO S.A	Tipo Doc.:	NIT	No. Documento:	8600091744
------------------------	------------------------	--------------------------------	------------	-----	----------------	------------

DATOS OCUPANTE:	Dirección:	AK 7 No. 57-67	Teléfono:		E-mail:	
------------------------	------------	----------------	-----------	--	---------	--

Observaciones:	Base Cartografica:	CATASTRO DISTRITAL	Informacion Cartografica:	SINUPOT	Fuentes Documentales:	PLANEACION DISTRITAL
-----------------------	--------------------	--------------------	---------------------------	---------	-----------------------	----------------------

FICHA No: 546		SECRETARIA DE PLANEACION DISTRITAL (SPD) INVENTARIO BIC / DECRETO 606 DEL AÑO 2001 DIRECCION DE PATRIMONIO Y RENOVACION URBANA CONTRATO DE CONSULTORIA No.126/2010	CARLOS HUGO GARZON YEPES Arquitecto – Magíster en Estudio y Restauración de Monumentos Arquitectónicos <small>Carrera 7 No 17 – 01 Of. 919. Bogotá - Colombia Tel: 334 58 24 / 622 56 58 - Cel: 310 310 68 38 E- MAIL: carloshgarzonarquitectos@gmail.com</small>	
Chip Catastral AAA0091PKFZ				

5. ASPECTO FISICO

CARACTERÍSTICAS:	Area del Predio:	744	Número de Pisos:	2	Uso Actual:	OFICINAS	Estrato:	0	Tipología:	Continua:		Aislada:	X	Mixta:	
	Area total construida:	1223,4	Area Antejardín:		Area Libre:		Area Lote:	744	Chip Catastral:	AAA0091PKFZ					

DIAGNOSTICO GENERAL DEL ESTADO DE CONSERVACION: Presenta intervenciones a nivel de fachada y en espacio interior, ademas de las intervenciones propias por el mantenimiento y adecuaciones a los nuevos usos, en el exterior no se identifico fisuras ni grietas de consideracion, no se evidencian humedades ascendentes o descendentes de importancia al interior su estructura portante presenta un buen estado de conservacion, construccion de 60 años de existencia, no hay problemas estructurales de consideracion, en conclusion su estado de conservacion es bueno.

CRITERIOS DE CALIFICACION:	CARACTERÍSTICAS URBANÍSTICAS:	CARACTERÍSTICAS ARQUITECTONICAS:	CARACTERÍSTICAS AMBIENTALES:
Representar en alguna medida y de modo tangible o visible una o más épocas de la historia de la ciudad o una o más etapas de la arquitectura y/o urbanismo en el país.	X	El inmueble, retrocedido con respecto a la calle genera un amplio antejardín, otorgándole un valor adicional a nivel urbano.	Presencia de arboles en la zona correspondiente al antejardín,
Ser un testimonio o documento importante en el proceso histórico de planificación o formación de la estructura física de la ciudad.			
Ser un ejemplo cultural importante de un tipo de edificación o conjunto arquitectónico.	X		
Ser un testimonio importante de la conformación del hábitat de un grupo social determinado.			
Constituir un hito de referencia urbana culturalmente significativo en la ciudad.			
Ser un ejemplo destacado de la obra de un arquitecto urbanista o de un grupo de estos de trayectoria reconocida a nivel nacional o internacional.			
Estar relacionado con personajes o hechos significativos de la historia de la ciudad o del país.			

DESCRIPCIÓN GENERAL: Modulación y proporción en los vanos. Verticalidad en los vanos. Simetría en la composición de fachada, determinada por el acceso a través de una escalinata curva que remata en un porche limitado por la presencia de columnas dispuestas en forma semicircular rematadas en un ático avalaustrado de las mismas características. cubierta inclinada y en teja cerámica. Cerramiento de la fachada en pañete y pintura. Enmarcamiento del volumen mediante el empleo de almohadillas en piedra. Empleo de elementos ornamentales en piedra para jerarquizar los vanos. Se destaca el empleo del arco como remate superior de los vanos de primer piso, así como las claves. Portada en el acceso.

DER. DE EDIFICABILIDAD / UPZ:	DER. DE PLUSVALIA	SI:	NO: X	PORCENTAJE EXENCIÓN PREDIAL ACUERDO 426/2009:
--------------------------------------	--------------------------	-----	-------	--

6. INTERVENCIONES

FECH. CONSTRUCCION:	SIGLO:	CONSTRUCTOR:	LIC. CONSTRUCCION:	TIPO DE INTERVENCIÓN:
----------------------------	---------------	---------------------	---------------------------	------------------------------

DESCRIPCIÓN DE LAS INTERVENCIONES:

ALTERACIONES A LA EDIFICACION VISIBLES DESDE EL EXTERIOR:	POSIBILIDADES DE INTERVENCIÓN:
Tratamiento de antejardín como zona dura. Pérdida de la carpintería original del inmueble.	Deben conservar o recuperar su estructura original y sus principales características como: volumetría, implantación en el predio, técnicas constructivas, diseño de fachadas, decoración interna y externa.

7. VALORACIÓN Y SIGNIFICACIÓN CULTURAL DEL BIEN

VALOR PATRIMONIAL	CRITERIOS DE VALORACIÓN	1	2	3	4	5	*Califique del 1 al 5 donde:	CRITERIOS DE VALORACIÓN:	CRITERIOS URBANOS:
VALOR HISTORICO	ANTIGÜEDAD				X		1. Malo	Conforma y hace parte de un paisaje urbano homogéneo, reconocido por la memoria colectiva de la ciudad. Contribuye a una valoración AMBIENTAL de calidad en la ciudad; el sector y su paisaje urbano garantizan por su forma urbana y arquitectónica un paisaje urbano con altos estándares de calidad ambiental.	
	AUTORIA					X	2. Regular		
AUTENTICIDAD						X	3. Aceptable		
VALOR ESTETICO FORMAL	CONSTITUCION DEL BIEN					X	4. Bueno		
	FORMA					X	5. Excelente		
VALOR SIMBOLICO	ESTADO DE CONSERVACION					X		La Estructura es el elemento articulador de los componentes de una respuesta arquitectónica, se refiere a la constitución de uso y organización del espacio arquitectónico. Todas las dependencias están iluminadas y ventiladas con una adecuada zonificación y funcionamiento. Las proporciones entre planta y alzado, los vanos y la modulación en la composición arquitectónica, responden a una identidad, con un marcado eclecticismo formal, típico de las edificaciones del sector.	
	CONTEXTO AMBIENTAL					X	*Según Decreto 763 de 2009. Ley 1185 de 2008		
	CONTEXTO URBANO					X			
	CONTEXTO FISICO					X			
	REPRESENTATIVIDAD					X			CRITERIOS FORMALS:

OBSERVACIONES GENERALES DE VALORACION / SIGNIFICACION CULTURAL DEL BIEN:

El diagnóstico del estado de conservación, la descripción general demuestran pocas intervenciones y el inmueble mantiene el estado original la calificación es 5. La estructura espacial es el valor arquitectónico más relevante del inmueble, porque conserva sus características tipológicas originales en cuanto a intercomunicación del espacio habitable y la totalidad resultante. Las dependencias conservan sus dimensiones y vanos originales.

La forma arquitectónica se expresa de manera directa en la volumetría que contiene el espacio, identificada a través de la esquematización y la construcción de la forma.

Por ser uno de los primeros ejemplos de tipología de arquitectura unifamiliar. El uso identifica al espacio como contenedor de eventos propios de uno o varios usuarios, su finalidad es la intención de uso y la subdivisión del espacio como expresión de esa intención.

CRITERIOS DE SIGNIFICACION:

FICHA No:
546

Chip Catastral
AAA0091PKFZ



SECRETARIA DE PLANEACION DISTRITAL (SPD)
INVENTARIO BIC / DECRETO 606 DEL AÑO 2001
DIRECCION DE PATRIMONIO Y RENOVACION URBANA
CONTRATO DE CONSULTORIA No.126/2010

CARLOS HUGO GARZON YEPES
Arquitecto – Magister en Estudio y
Restauración de Monumentos Arquitectónicos

Carrera 7 No 17 – 01 Of. 919. Bogotá - Colombia
Tel: 334 58 24 / 622 56 58 - Cel: 310 310 68 38
E-MAIL: carloshgarzonarquitectos@gmail.com



8. PLANOS ARQUITECTÓNICOS

ESQUEMA DE LEVANTAMIENTO: PLANTAS, ALZADOS, FACHADAS, CORTES.

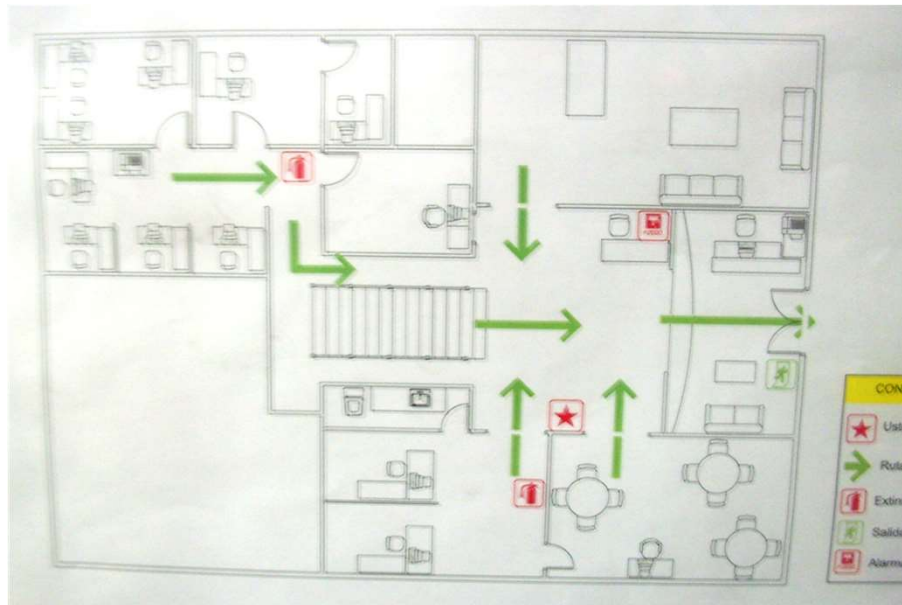
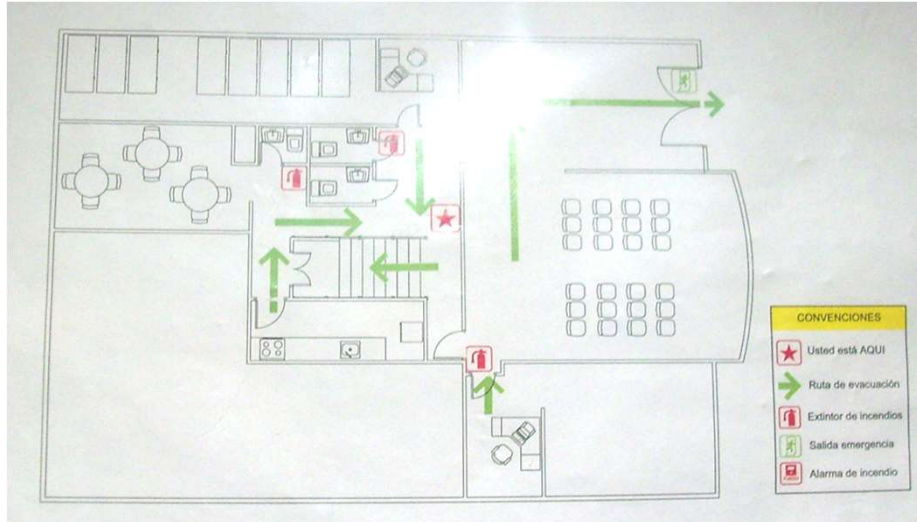

PLANOS DE ARCHIVO



Observaciones:

Base
Cartografica:

Informacion
Cartografica:

Fuentes
Documentales:

SUMINISTRADA POR EL PROPIETARIO

FICHA No:

546

Chip Catastral
AAA0091PKFZ



SECRETARIA DE PLANEACION DISTRITAL (SPD)
INVENTARIO BIC / DECRETO 606 DEL AÑO 2001
DIRECCION DE PATRIMONIO Y RENOVACION URBANA
CONTRATO DE CONSULTORIA No.126/2010

CARLOS HUGO GARZON YEPES
Arquitecto – Magíster en Estudio y
Restauración de Monumentos Arquitectónicos

Carrera 7 No 17 – 01 Of. 919. Bogotá - Colombia
Tel: 334 58 24 / 622 56 58 - Cel: 310 310 68 38
E- MAIL: carloshgarzonarquitectos@gmail.com



9. REGISTRO FOTOGRAFICO



FOTOGRAFIAS DEL CONTEXTO



FOTOGRAFIAS DE ARCHIVO

FUENTE
DOCUMENTAL

ESTA CONSULTORIA

BIBLIOGRAFIA

10. RESPONSABLE DEL INVENTARIO

ENTIDAD
CARLOS HUGO GARZON YEPES
Arquitecto Restaurador de Monumentos

Vo. Bo. DIRC. ESTUDIOS CARLOS HUGO GARZON YEPES

DILIGENCIÓ

ARQ. CARMEN ELENA GARZON MOSQUERA

REVISÓ

Vo. Bo. INTERVENTORIA SDP

FECHA DE ACTUALIZACION: Diciembre de